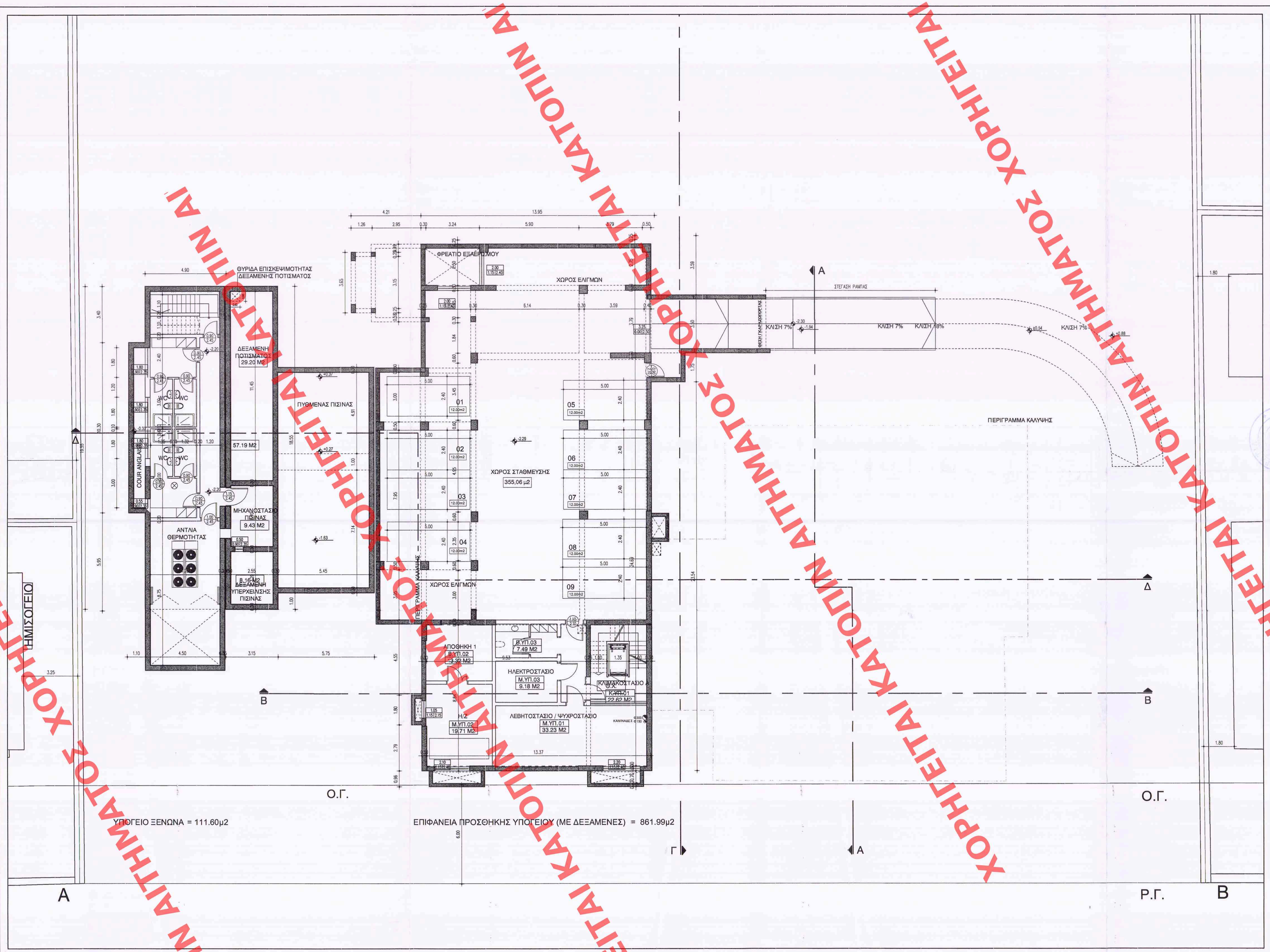

ΧΟΡΗΓΕΙΤΑΙ ΚΑΤΟΠΙΝ ΑΙΤΗΜΑΤΟΣ

Αριθμ. 3/17
Σχ. 11

ΕΛΛΗΝΙΚΗ ΔΗΜΟΚΡΑΤΙΑ
ΥΠΟΥΡΓΕΙΟ ΠΕΡΙΒΑΛΛΟΝΤΟΣ & ΕΝΕΡΓΕΙΑΣ
ΓΕΝΙΚΗ ΓΡΑΜΜΑΤΕΙΑ ΤΗΣ ΧΩΡΑΣ ΑΔΕΙΟΔΟΤΗΣΗ ΑΠΟΦΑΣΗ
63209/16
πρώτ. Τροποποίηση-συμπλήρωση της υπ' αριθ. 15115/23.3.-2012 Απόφασης Υπουργού ΠΕΚΑ (ΑΔΕΣ 118/ΑΔΑ/10.4.2012) περί καθορισμού τεχνικών και πρότυπων δίκτυα στοιχείων διατηρητέων κτιρίων (Α΄ομάδα) εν τη βρισκόμενη εν τοις πλαίσιο Διοικητείας 15 και Σισμανόγλου 17 στο Ο.Τ. 31 εν εγκεκριμένων ρυθμιστικού σχεδίου των Δήμων Δήμου Ψυχικού Ν. Αττικής.
Αθήνα 27-12-2016
Ο Υπουργός
Γεώργιος Σταυρακάκης

Το παρόν διάγραμμα συνοδεύει
την από 31/5/2016
της Δ/νσης Δ.Ο.Κ.Α.
Η Τμ.
Χ. ΠΟΝΗΡΗ

ΚΕΝΤΡΙΚΟ ΣΥΜΒΟΥΛΙΟ ΑΡΧΙΤΕΚΤΟΝΙΚΗΣ
Το παρόν σχεδιάγραμμα μελετήθηκε από
το ΚΕ.Σ.Α. την 8-2-2016
και εγκρίθηκε σύμφωνα με τις
.....42..... γνωμοδ
ΠΡΟΕΔΡΟΣ
Ε. ΚΑΛΑΜΑΤΙΑΝΟΣ

ΥΠΟΥΡΓΕΙΟ ΠΕΡΙΒΑΛΛΟΝΤΟΣ ΚΑΙ ΕΝΕΡΓΕΙΑΣ

ΔΙΕΥΘΥΝΣΗ ΑΡΧΙΤΕΚΤΟΝΙΚΗΣ, ΟΙΚΟΔΟΜΙΚΩΝ ΚΑΝΟΝΙΣΜΩΝ ΚΑΙ ΑΔΕΙΟΔΟΤΗΣΕΩΝ
ΤΜΗΜΑ ΔΙΑΤΗΡΗΤΕΩΝ ΚΤΙΡΙΩΝ

ΘΕΣΗ :
ΔΗΜΟΣ ΦΙΛΟΘΕΗΣ - ΨΥΧΙΚΟΥ, ΠΑΛΑΙΟ ΨΥΧΙΚΟ
ΔΙΑΜΑΝΤΙΔΟΥ 18 & ΣΙΣΜΑΝΟΓΛΟΥ 17
(Ο.Τ. 31)

ΕΡΓΟ :
ΚΑΘΟΡΙΣΜΟΣ ΕΙΔΙΚΩΝ ΟΡΩΝ ΚΑΙ ΠΕΡΙΟΡΙΣΜΩΝ ΔΟΜΗΣΗΣ ΣΤΑ ΔΙΑΤΗΡΗΤΕΑ ΚΤΙΡΙΑ (Α΄+ Β΄) ΣΤΟ ΑΚΙΝΗΤΟ ΕΠΙ ΤΩΝ ΟΔΩΝ ΔΙΑΜΑΝΤΙΔΟΥ 18 & ΣΙΣΜΑΝΟΓΛΟΥ 17

ΤΙΤΛΟΣ ΣΧΕΔΙΟΥ:
ΚΤΙΡΙΟ Α΄
ΚΑΤΟΨΗ ΥΠΟΓΕΙΟΥ

ΚΛΙΜΑΚΑ: 1:100